

ARCO
Ligne
Architecture SA

Famille Hess

PRILLY - VD
Mise à l'Enquête
dessin 19.09.08 / pub



Responsable
Direction des Travaux
Bavin Pierre-Alain
Néel 078 / 340 24 87

Rénovation & Agrandissement
d'une Habitation Familiale
Rte de Sous-Mont 15
1008 PRILLY

Coordonnées 536'350 / 154'330
Zone P.D. Mont-Goulin 03 - Zone Périphérique A
Parcelle N° 162 - 742 m²
Surf. constr. 1 / 7^{me} Parcelle = 120,14 m²

Av. de l'Eglise Catholique 3
1020 RENENS
e-mail: info@arcoligne.com
site: www.arcoligne.com

dossier n°
plan n°
échelle
format

existant : 
démoli : 
construit : 

Le plan ne peut être transmis ou copié sans l'autorisation de l'architecte



LOCALISATION & AMBIANCE

Informations concernant la parcelle :

Adresse de la parcelle : Route de Sous-Mont 15 - 1008 Prilly
Plan de Zone : 03 Zone Périphérique A
P.D. sus Mont-Goulin du: 22 mai 1953
N° de Parcelle : N° 162

Surface du terrain : 742 m²
Surface sur domaine public : 202 m²
Surface constructible : 120,43 m²
Surface bâtie villa existante : 94 m²

N° ECA villa existante : 1372
Solde surface à construire : 26,43 m² (120,43 - 94)
Protection de Eaux : C
Degré de Sensibilité au Bruit : II

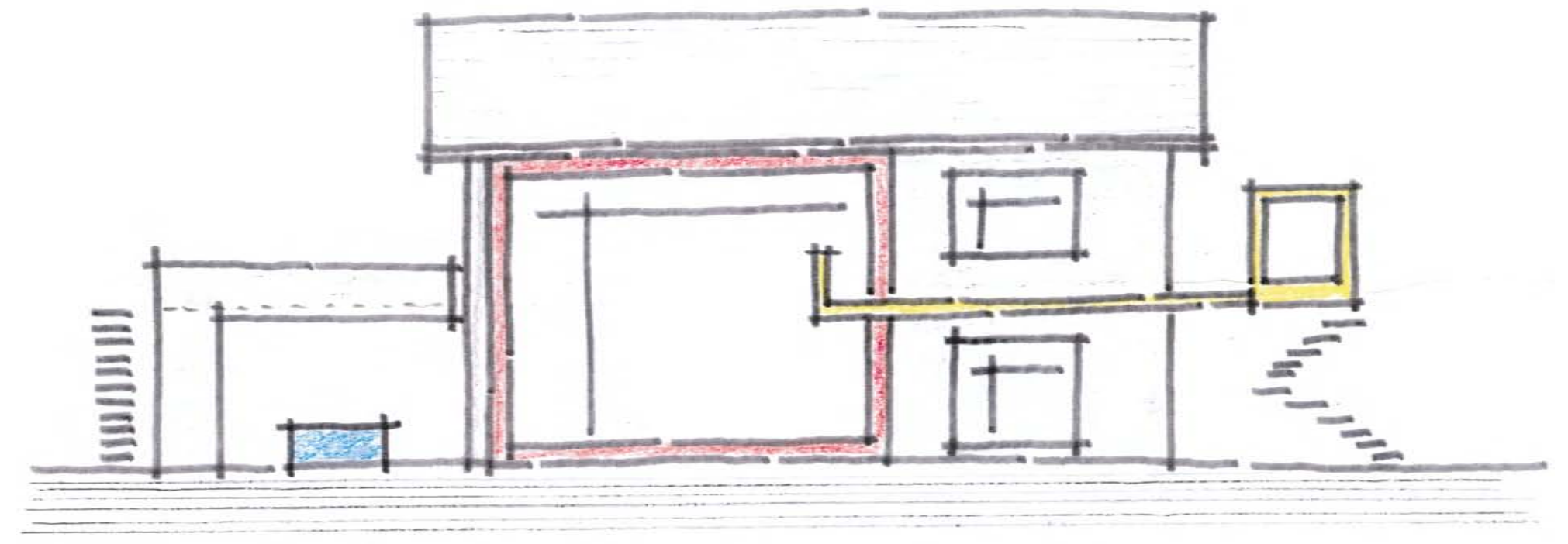

Concept : Spatialité & Légèreté en Dialogue avec l'Espace Présent & Futur du Lieu

Commune de Prilly

Plan 13
Echelle 1:500

Propriété de HESS Jacques et
DA SILVA HESS Claudia

Rénovation et agrandissement
d'une habitation familiale

DT 1740
ZONE: PQ "Sus Mont Goulin" (22.05.1953)
Dérégulation: art.12 PQ
PROT. EAUX: C
D.S. BRUIT: II
Coordonnées: 536'350/154'330

Désignation cadastrale
Habitation n°1372 94 m²
Place-jardin 648 m²
Place-jardin 742 m²

Demi domaine public: 101 m²

Servitudes
D. N°310'188 Passage à pied, pour véhicules et
canalisations quelconques
D.Ch. N°310'237 Restriction d'industries et au droit d'usage
D.Ch. N°310'252 Canalisations d'égouts
D. N°310'283 Hauteur des constructions

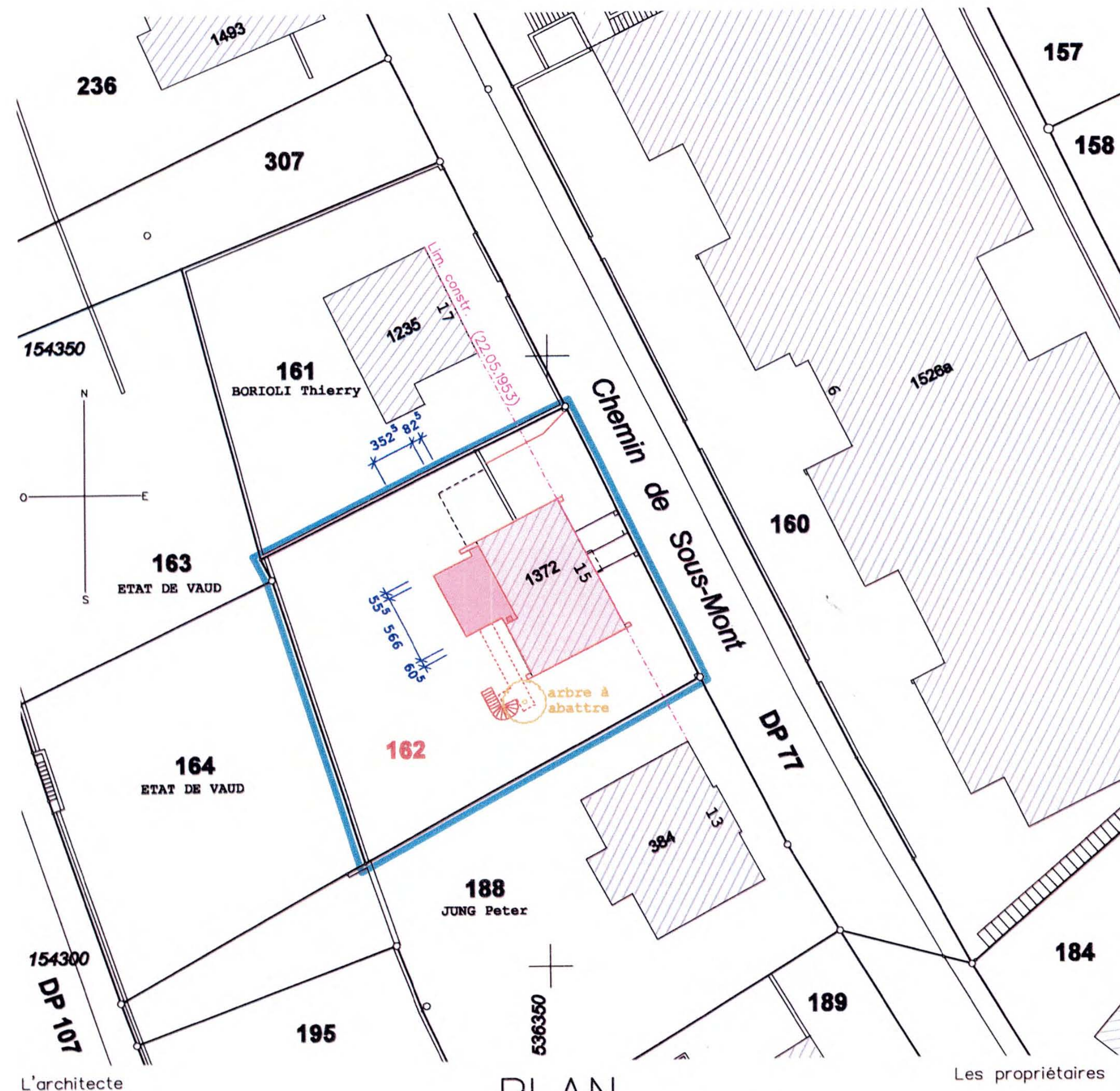

Jean-Claude Gasser
Ing.-géomètre officiel
Rue des Métiers 2
1008 Prilly
Tél. 021 625.90.80
Fax 021 625.92.76
Email jean-claude.gasser@a3.epfl.ch

Prilly, le 16 octobre 2008

Etabli sur la base des

données cadastrales

Cotes du projet
fournies par l'architecte