

**ARCO**  
Ligne Architecture SA

**Famille Hess**



PRILLY - VD  
Mise à l'Enquête  
dessin 19.09.06 / pub

Responsable  
Direction des Travaux  
Bavin Pierre-Alain  
Néel 078 / 340 34 87

Rénovation & Agrandissement  
d'une Habitation Familiale  
Rte de Sous-Mont 15  
1008 PRILLY

Coordonnées 538'350 / 154'330  
Zone P.O. Mont-Goulin 03 - Zone Périphérique A  
Parcelle N° 162 - 742 m<sup>2</sup>  
Surf. constr. 1 / 7<sup>ème</sup> Parcelle = 120.14 m<sup>2</sup>

dossier n° 002  
plan n° 1200 8 1:100  
échelle 59.40 x 84.10 cm

existant :   
démoli :   
construit : 

Arco Ligne  
Architecture SA  
Tél. +41 (0) 21 637 37 00  
Fax +41 (0) 21 637 37 01

Av. de l'Eglise Catholique 3  
1020 RENENS  
e-mail: info@arcoligne.com  
site: www.arcoligne.com

Le plan ne peut être transmis ou copié sans l'autorisation de l'architecte

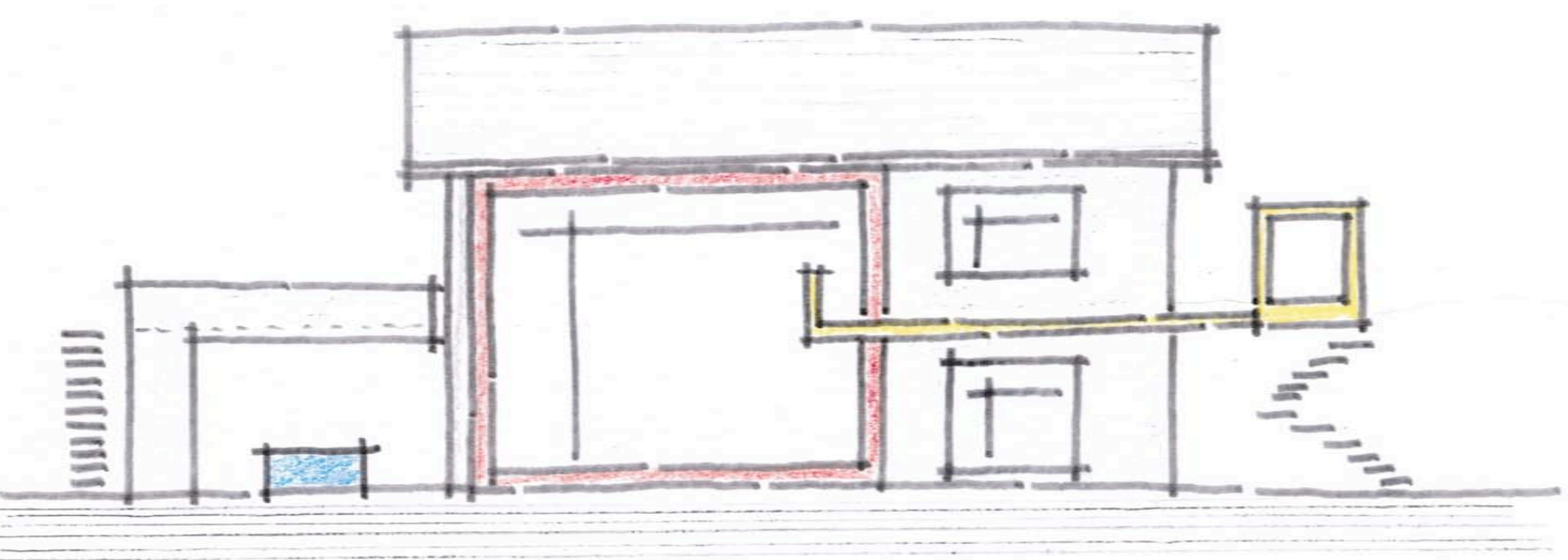

LOCALISATION & AMBIANCE

**Informations concernant la parcelle :**  
 Adresse de la parcelle : Route de Sous-Mont 15 - 1008 Prilly  
 Plan de Zone : 03 Zone Périphérique A  
 P.O. sus Mont-Goulin du: 22 mai 1953  
 N° de Parcelle : N° 162

Surface du terrain : 742 m<sup>2</sup>  
 Surface sur domaine public : 202 m<sup>2</sup>  
 Surface constructible : 120.43 m<sup>2</sup>  
 Surface bâtie villa existante : 94 m<sup>2</sup>

N° ECA villa existante : 1372  
 Solde surface à construire : 26.43 m<sup>2</sup> (120.43 - 94)  
 Protection de Eaux : C  
 Degré de Sensibilité au Bruit : II

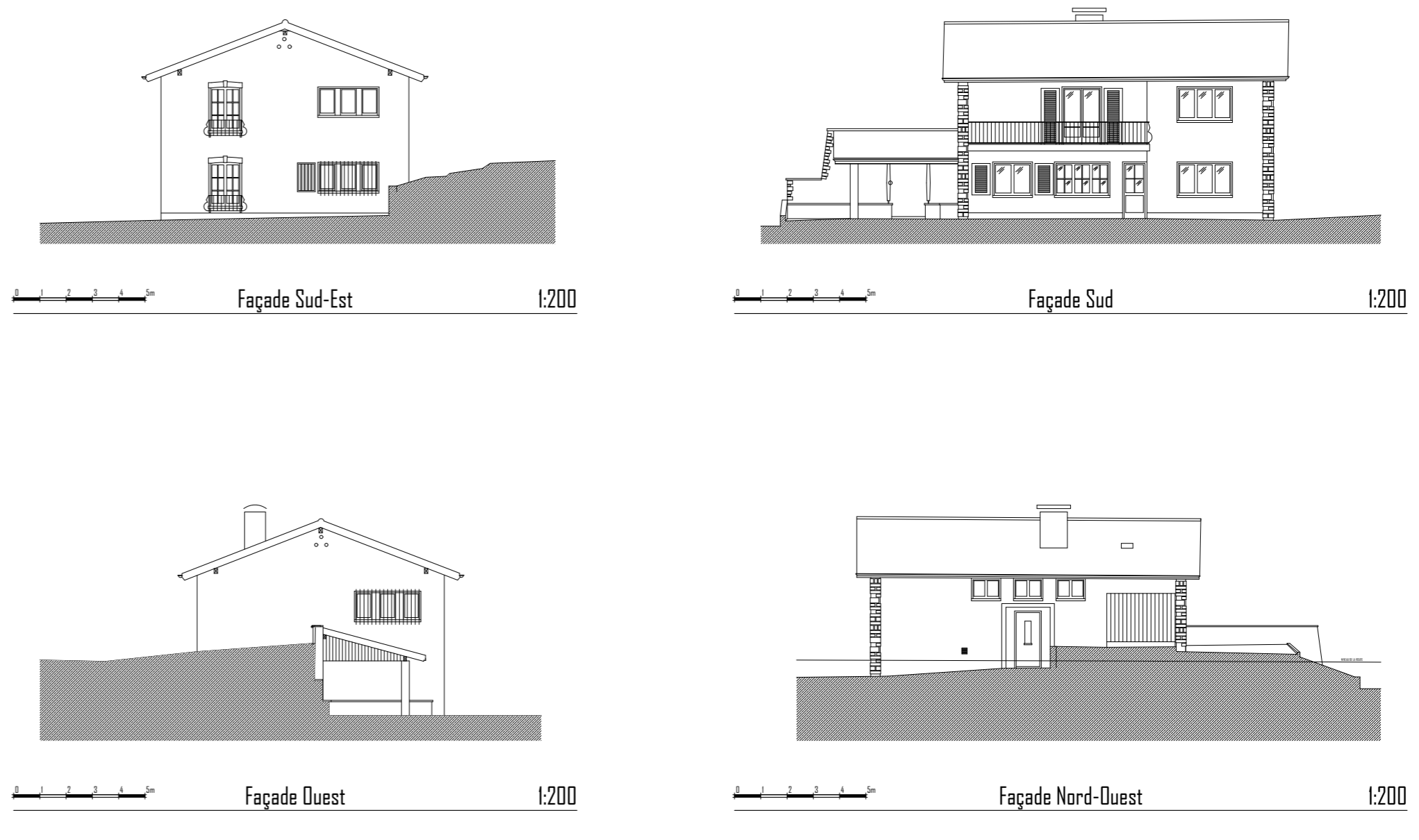

# Concept : Spatialité & Légèreté en Dialogue avec l'Espace Présent & Futur du Lieu

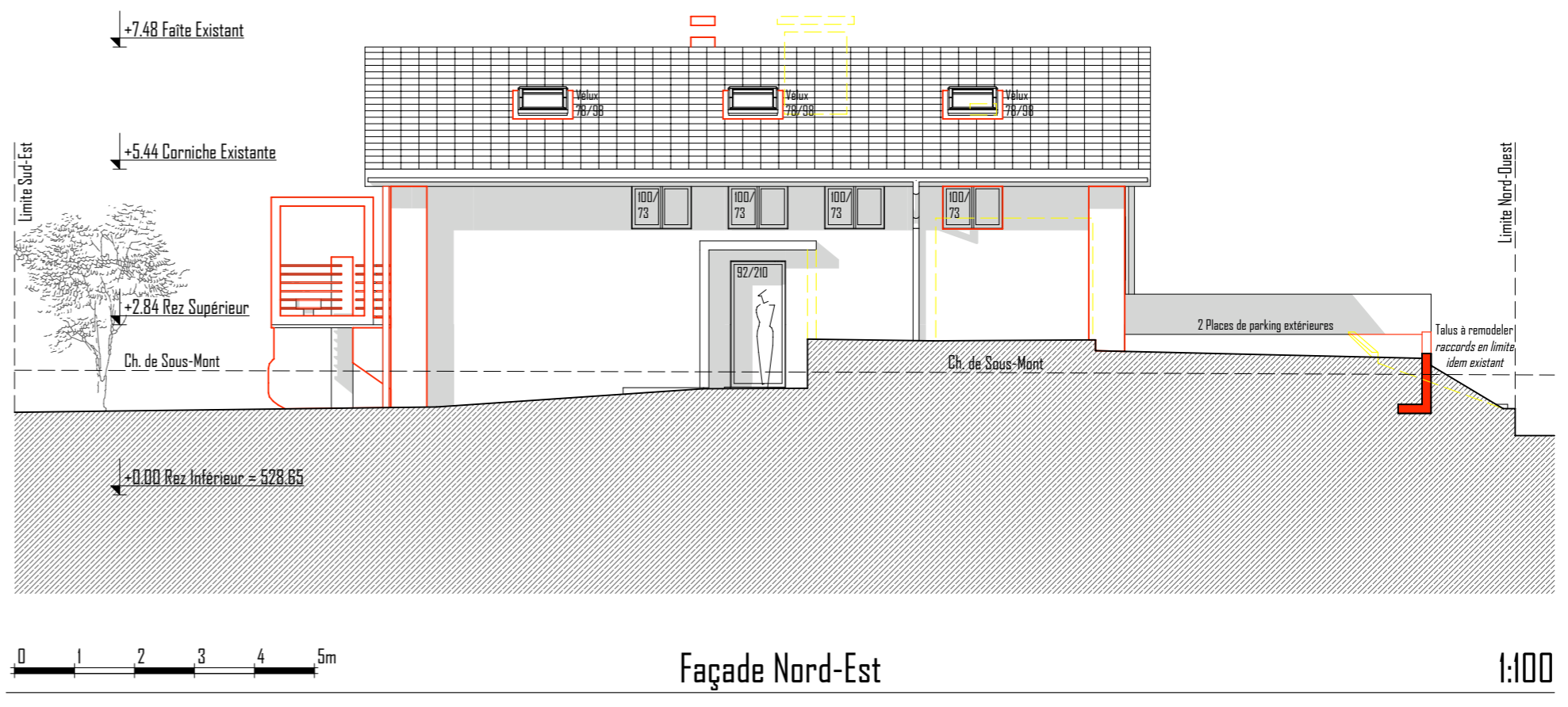
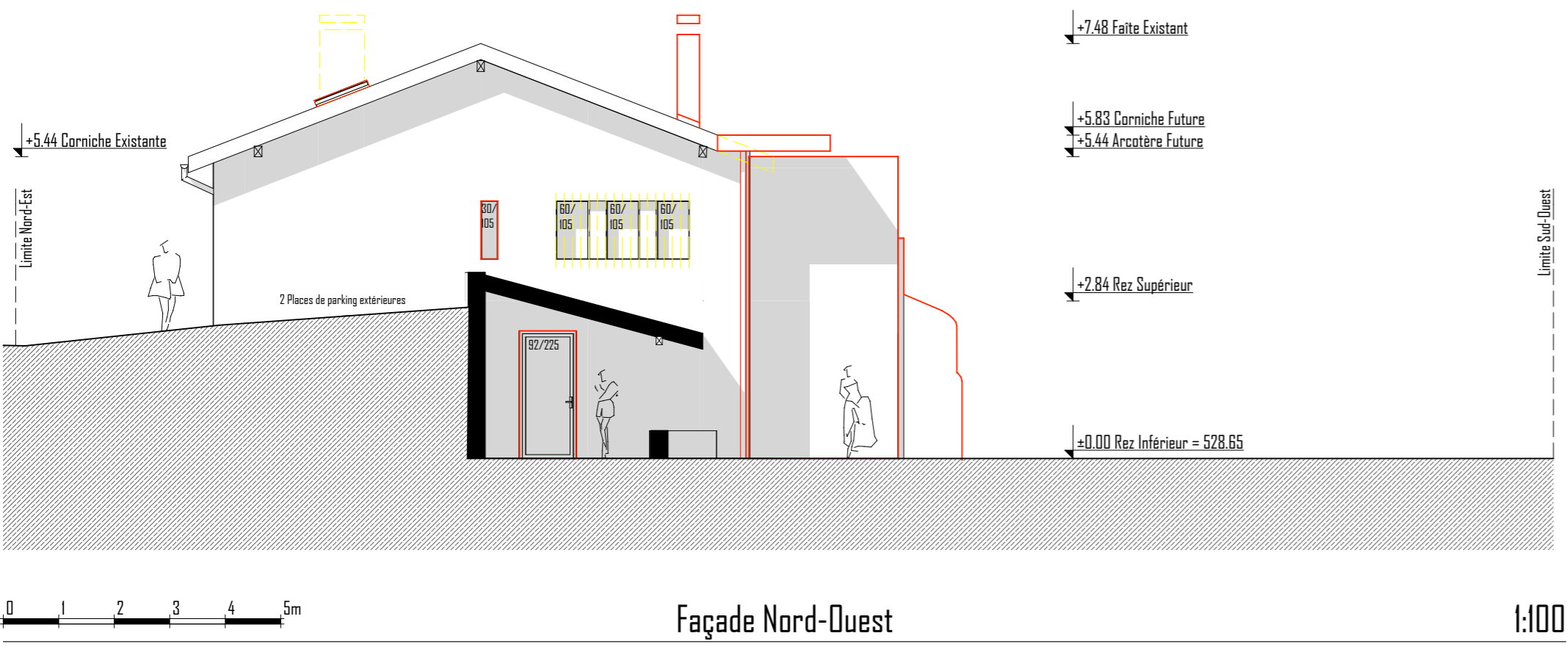
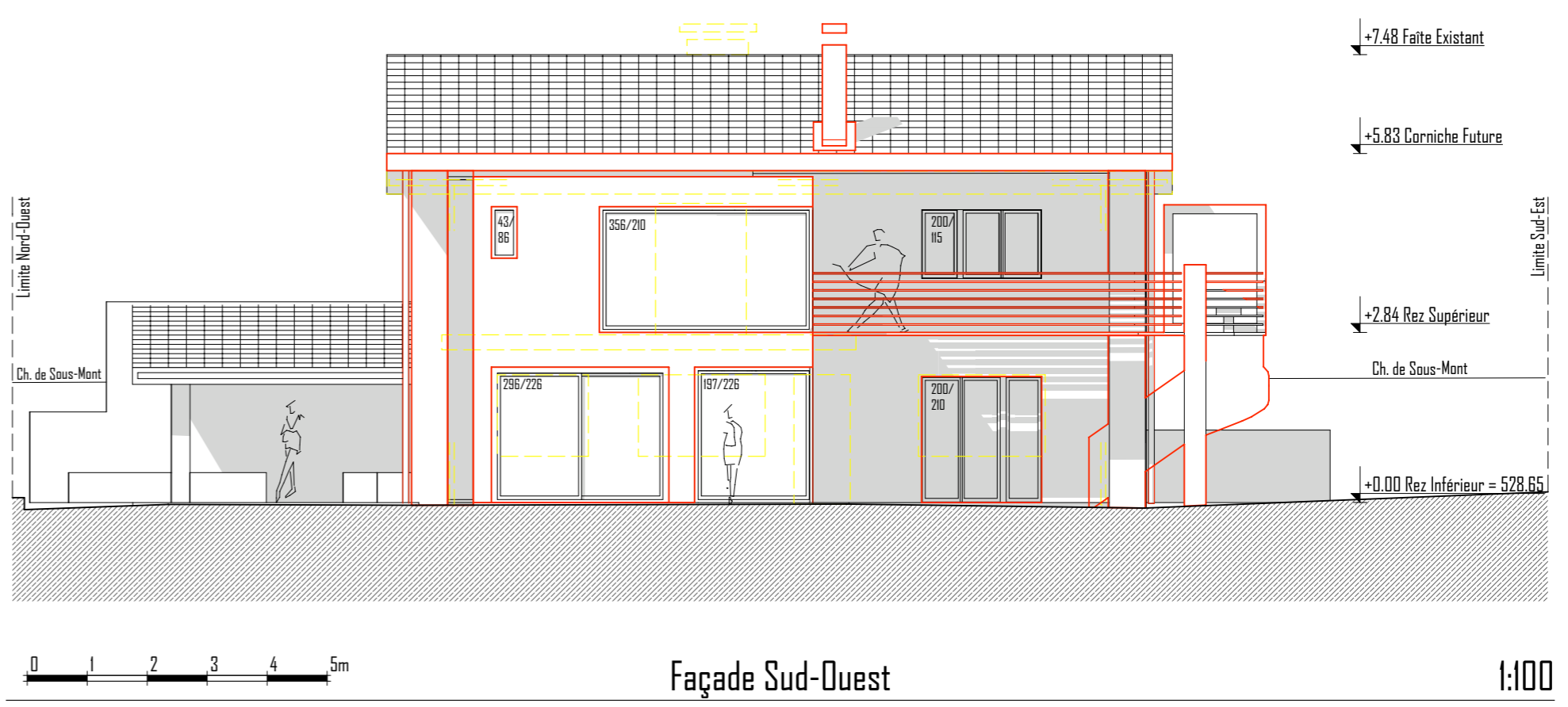
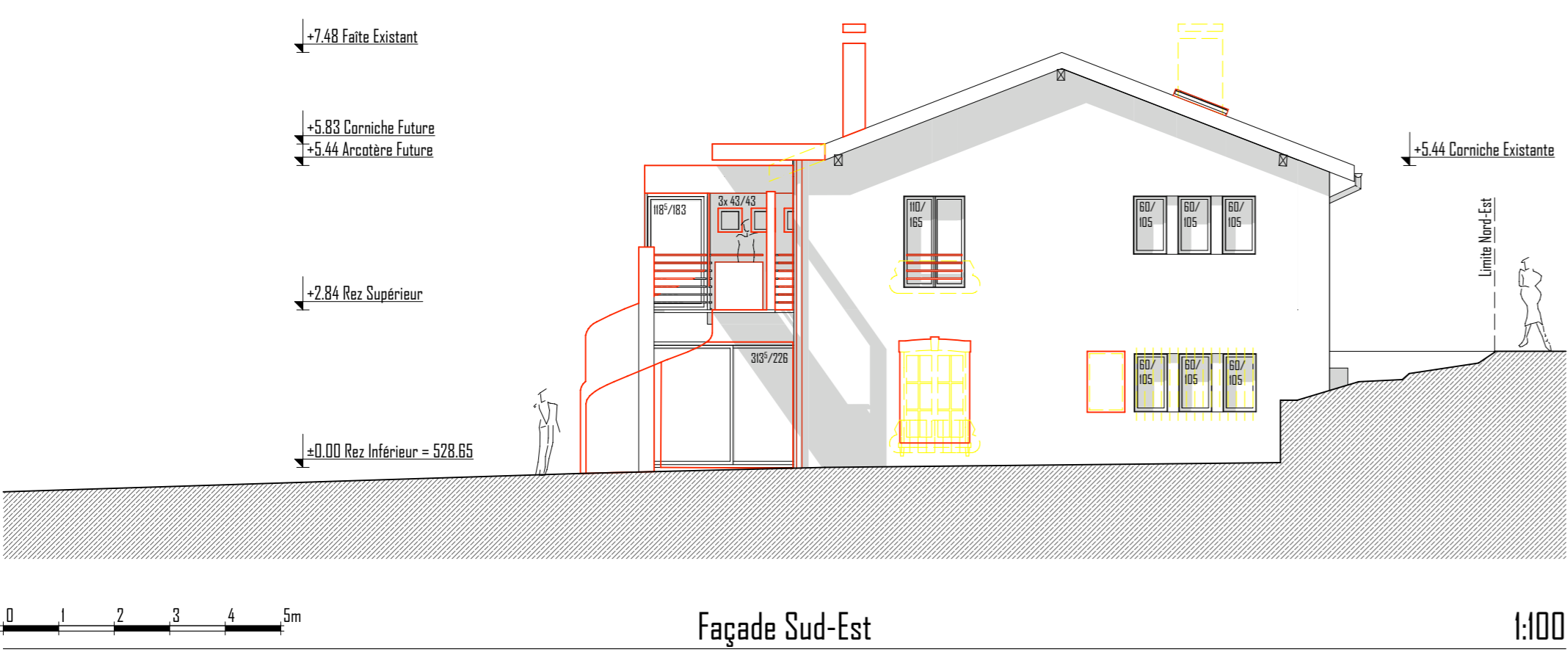
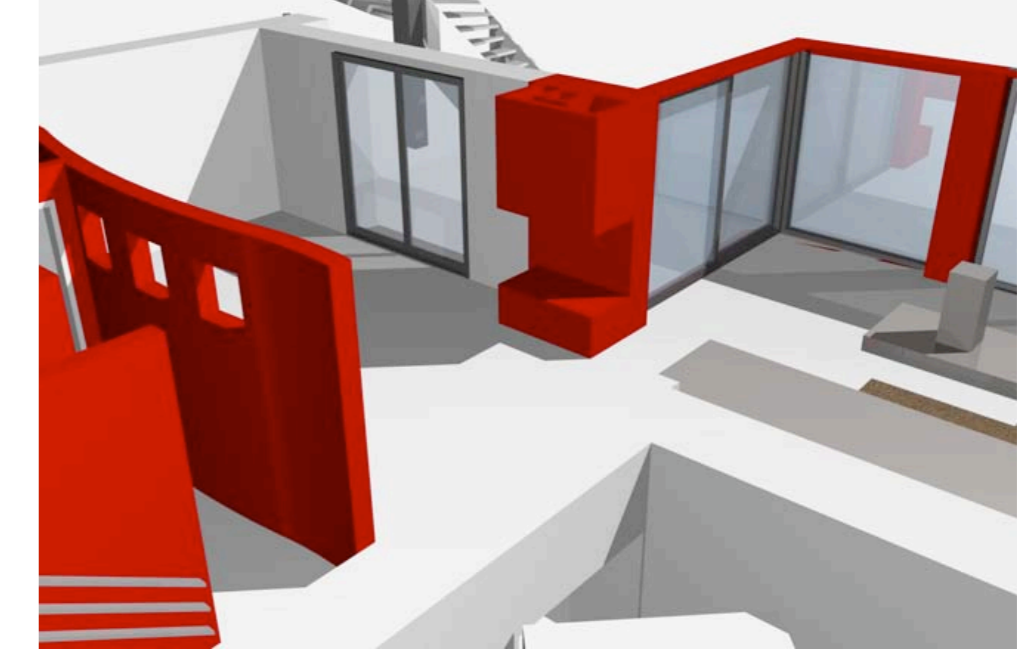
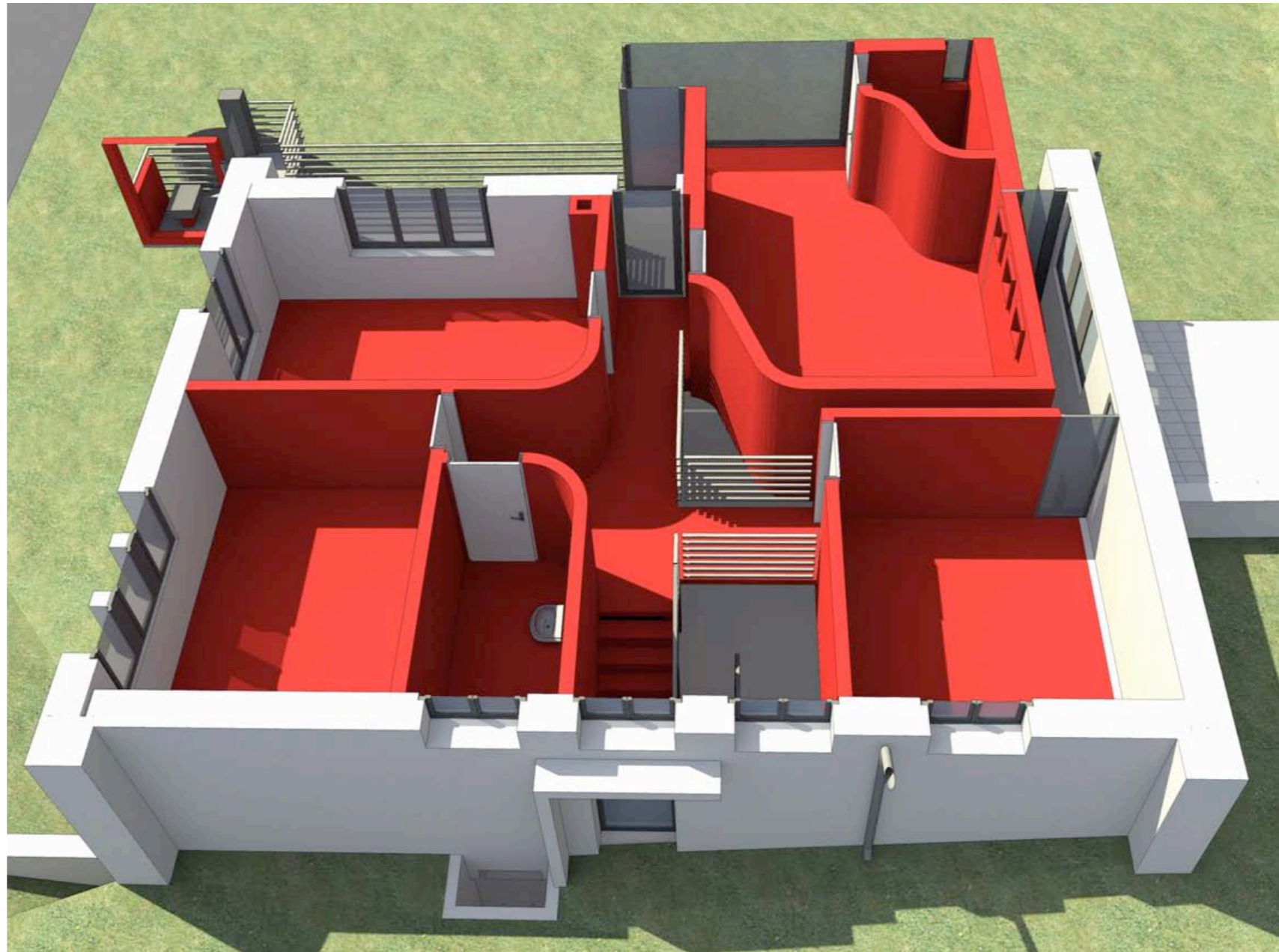
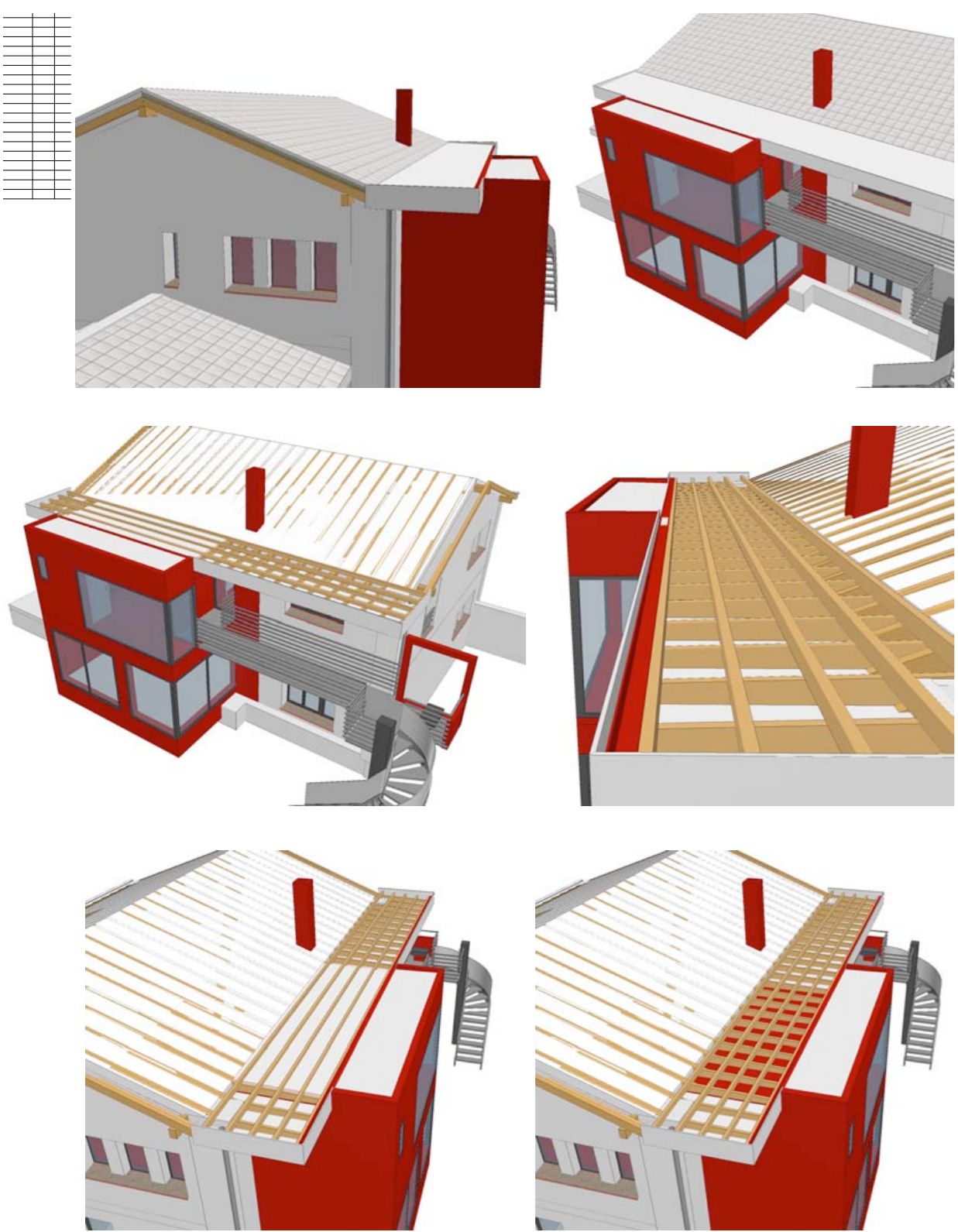

EXISTANT  
PROJET A L'ENQUETE PUBLIC