

**ARCO**  
Ligne Architecture SA

**Famille Hess**

PRILLY - VD  
Mise à l'Enquête  
dessin 19.09.06 / pub



Responsable  
Direction des Travaux  
Bavin Pierre-Alain  
Néel 078 / 340 24 67

Rénovation & Agrandissement  
d'une Habitation Familiale  
Rte de Sous-Mont 15  
1008 PRILLY

Coordonnées 538'350 / 154'330  
Zone P.D. Mont-Goulin 03 - Zone Périphérique A  
Parcelle N° 162 - 742 m<sup>2</sup>  
Surf. constr. 1 / 7<sup>me</sup> Parcelle = 120.14 m<sup>2</sup>

Av. de l'Église Catholique 3  
1020 RENENS  
e-mail: info@arcoligne.com  
site: www.arcoligne.com

dossier n°  
plan n°  
échelle  
format

existant :   
démoli :   
construit : 

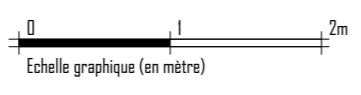
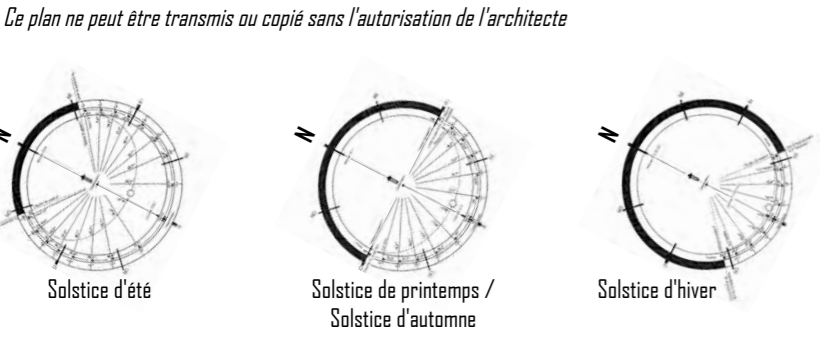

LOCALISATION & AMBIANCE

**Informations concernant la parcelle :**

Adresse de la parcelle : Route de Sous-Mont 15 - 1008 Prilly  
Plan de Zone : 03 Zone Périphérique A  
P.D. sus Mont-Goulin du: 22 mai 1953  
N° de Parcelle : N° 162

Surface du terrain : 742 m<sup>2</sup>  
Surface sur domaine public : 202 m<sup>2</sup>  
Surface constructible : 120.43 m<sup>2</sup>  
Surface bâtie villa existante : 94 m<sup>2</sup>

N° ECA villa existante : 1372  
Solde surface à construire : 26.43 m<sup>2</sup> (120.43 - 94)  
Protection de Eaux : C  
Degré de Sensibilité au Bruit : II

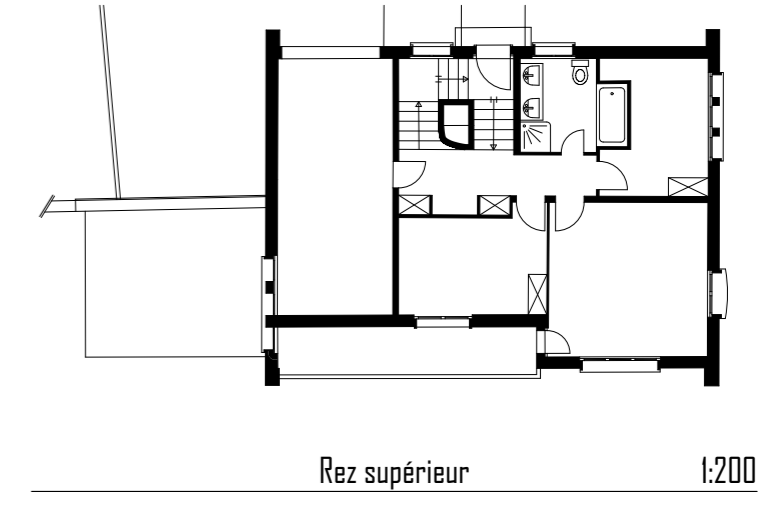
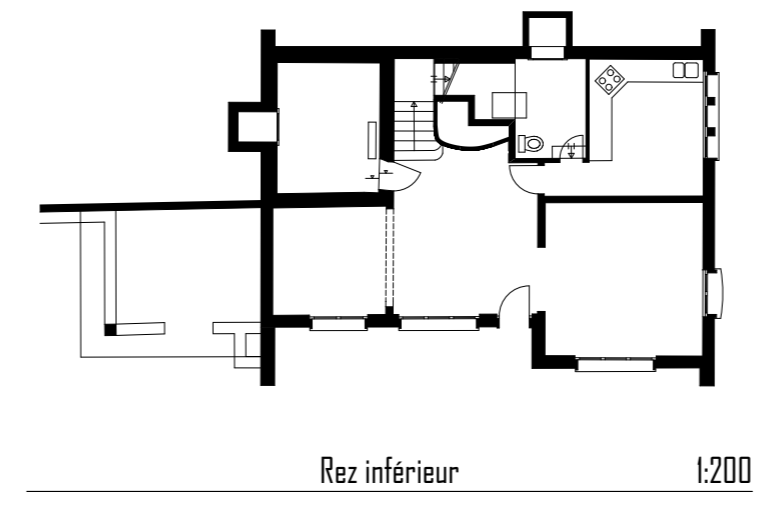

EXISTANT

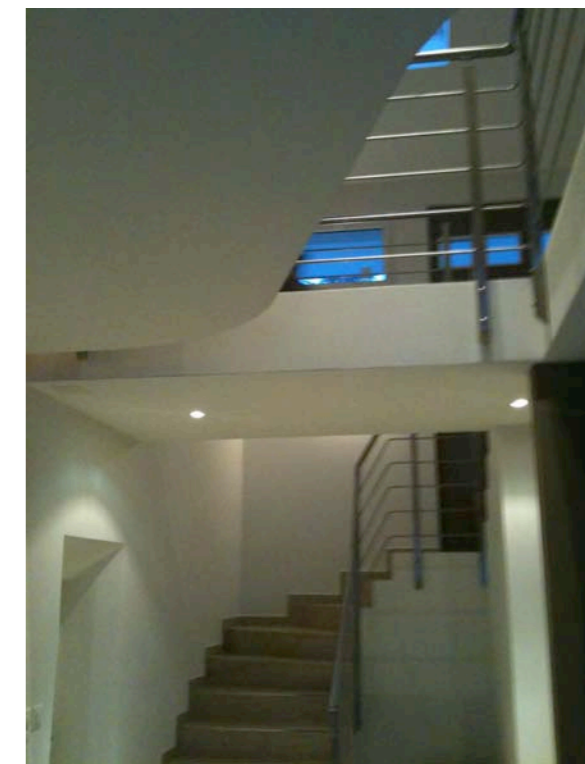
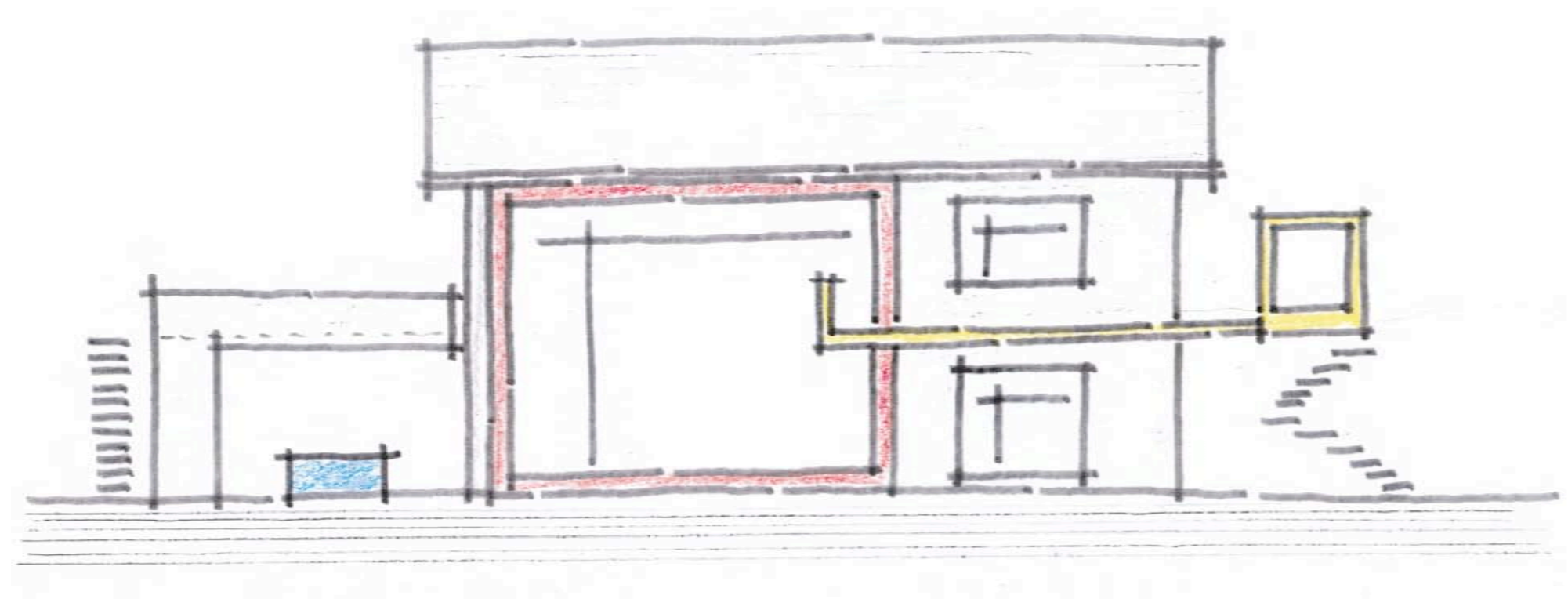

**Concept : Spatialité & Légèreté en Dialogue avec l'Espace Présent & Futur du Lieu**

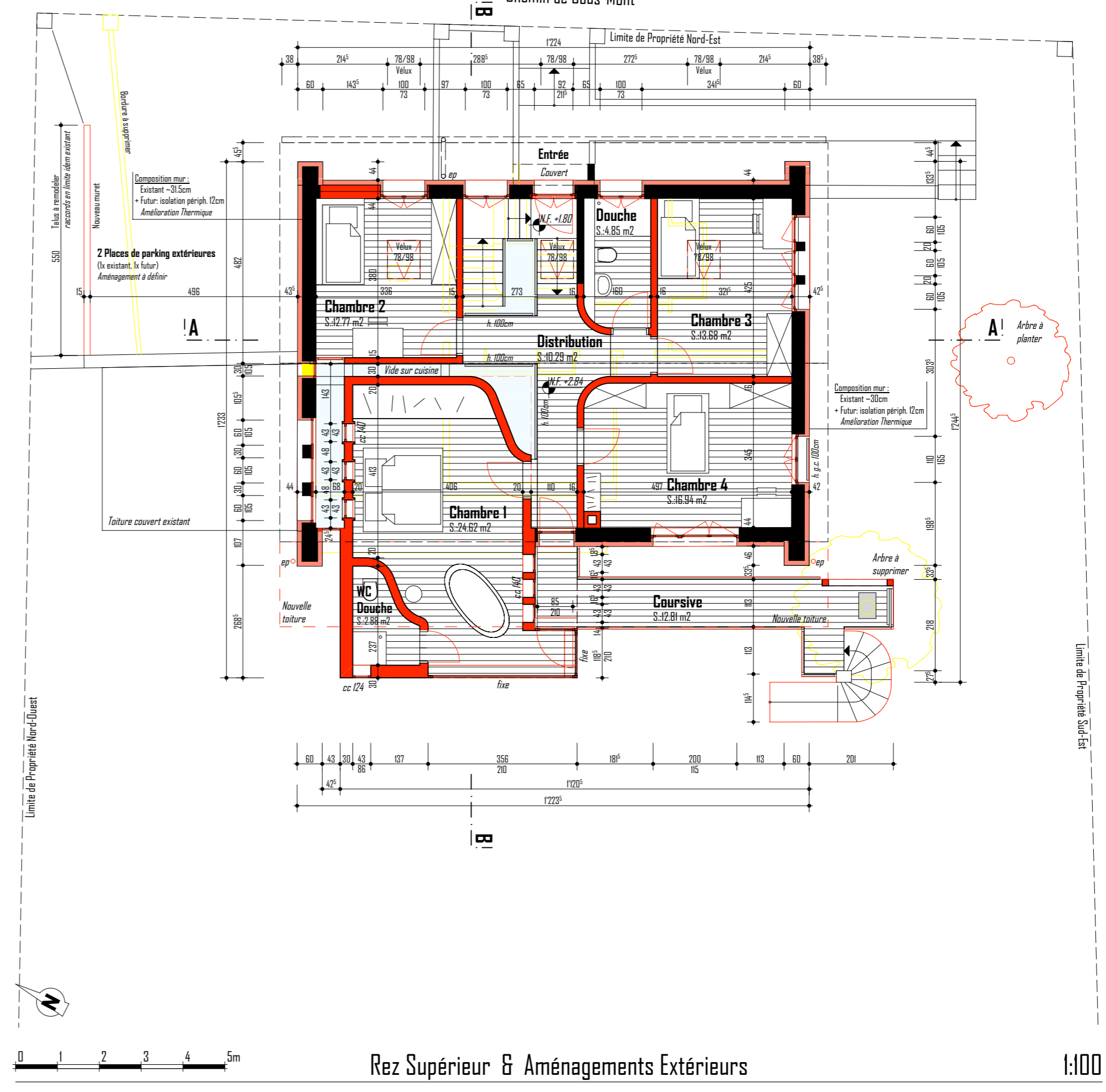
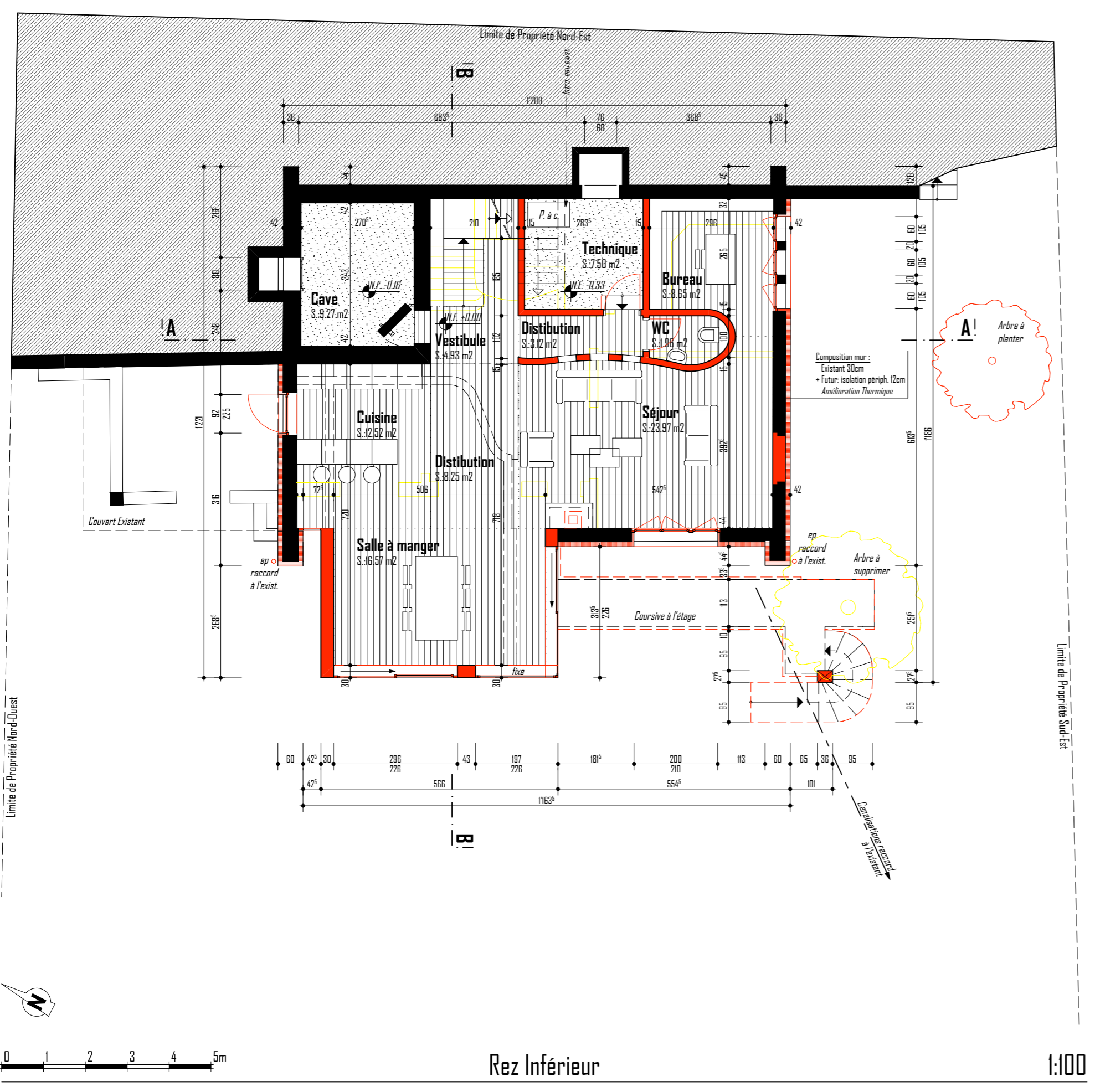
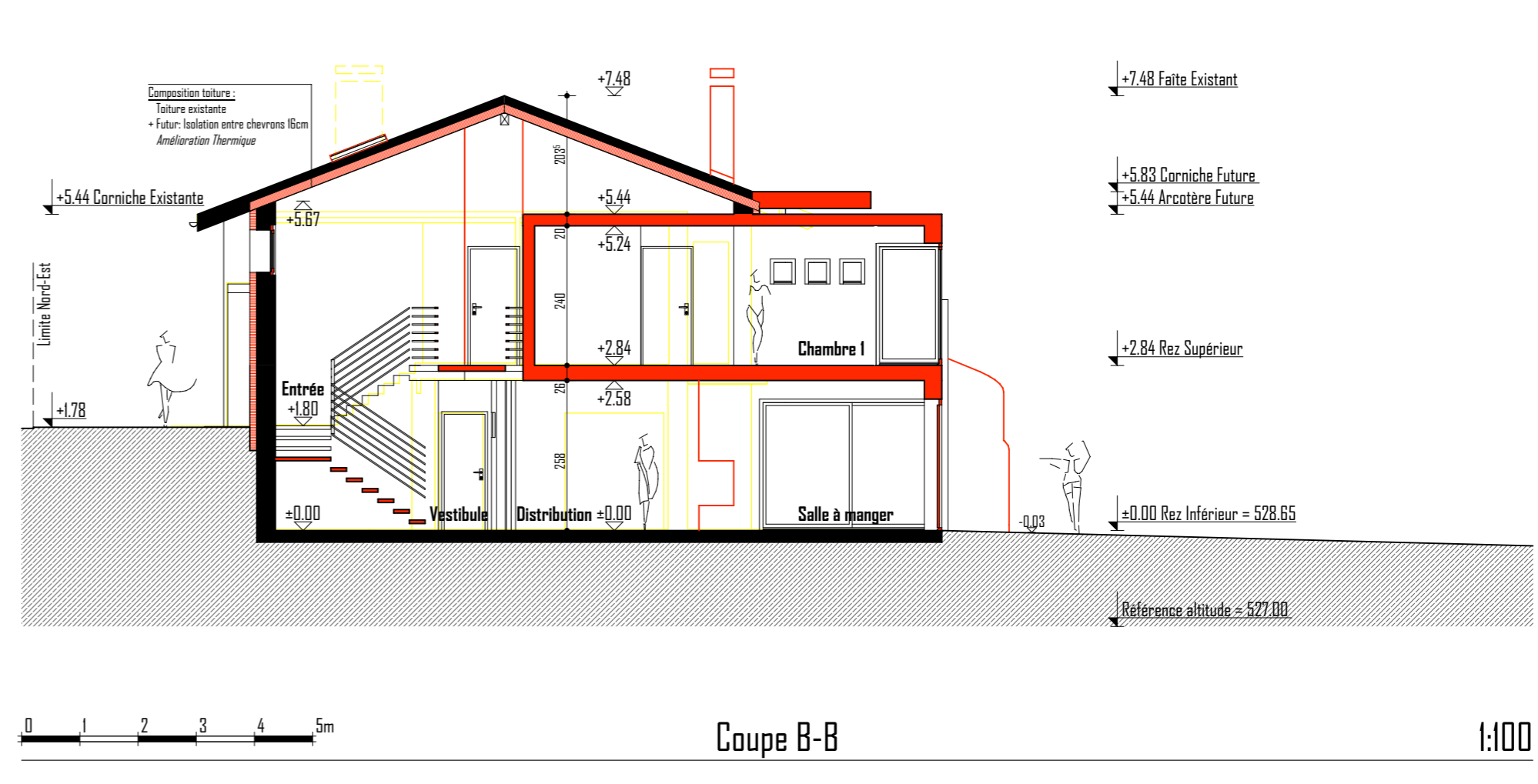
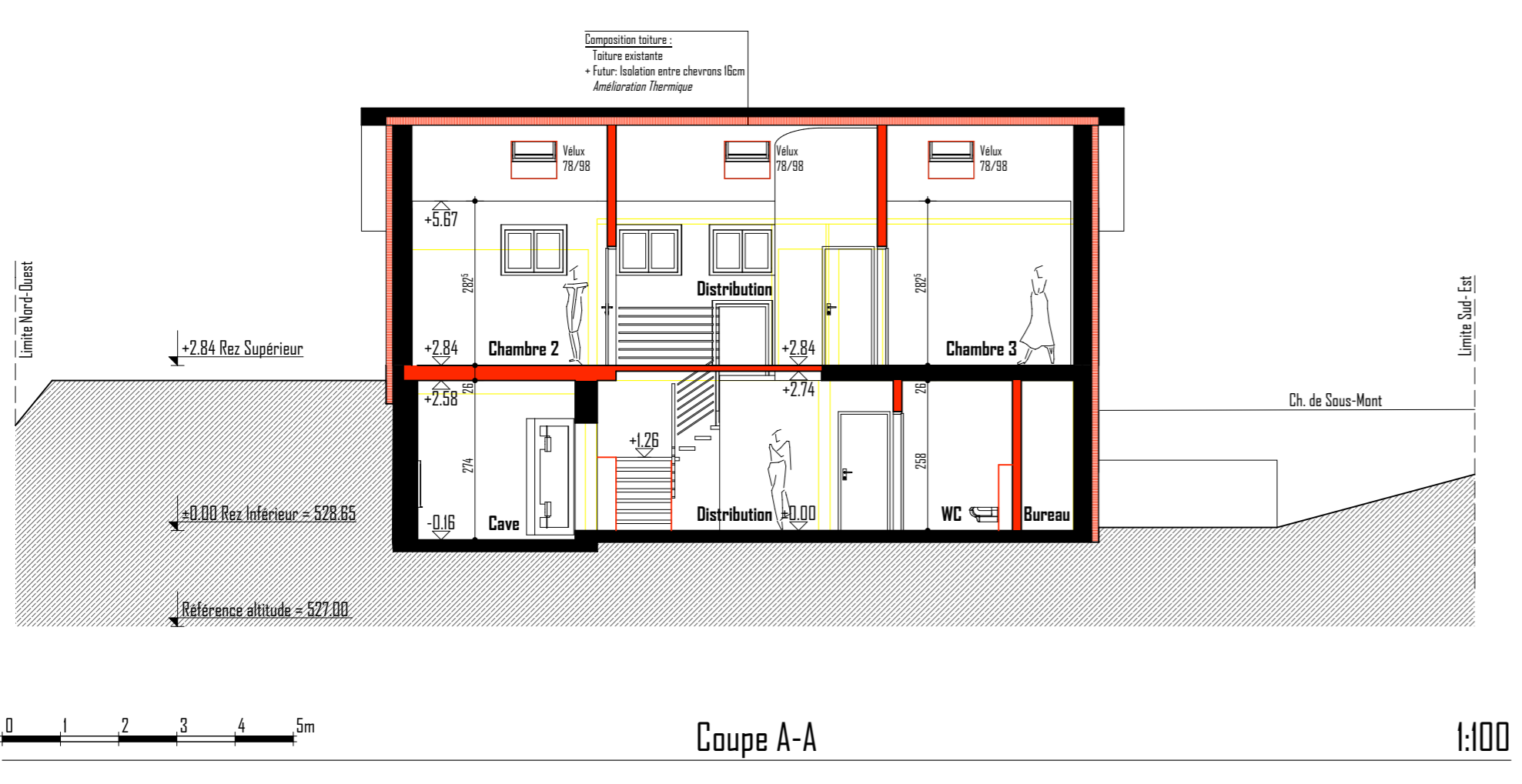

PROJET A L'ENQUETE PUBLIC